



කාලගුණ විද්‍යා දෙපාර්තමේන්තුව

வளிமண்டலவியல் திணைக்களம்

Department of Meteorology

TP : 011 2686686

Fax : 011 2691443

E-mail : metnmc@gmail.com

Web : www.meteo.gov.lk

Bulletin No: 03

WW/TC/20/11/29/03

COLOR: Amber

## Advisory for the Low Pressure Area in the south-east Bay of Bengal Sea Area

Issued by the Natural Hazards Early Warning Centre

Issued at 04.30 p.m. 29<sup>th</sup> November 2020

For the sea areas off the East coast of Sri Lanka

**PLEASE BE AWARE!**

The low pressure area in the south-east Bay of Bengal is likely to intensify into a Depression during next 24 hours and likely to intensify further. This system is likely to move nearly west-northwestwards to the North coast of Sri Lanka. It will affect weather over the island and surrounding sea areas during next few days.

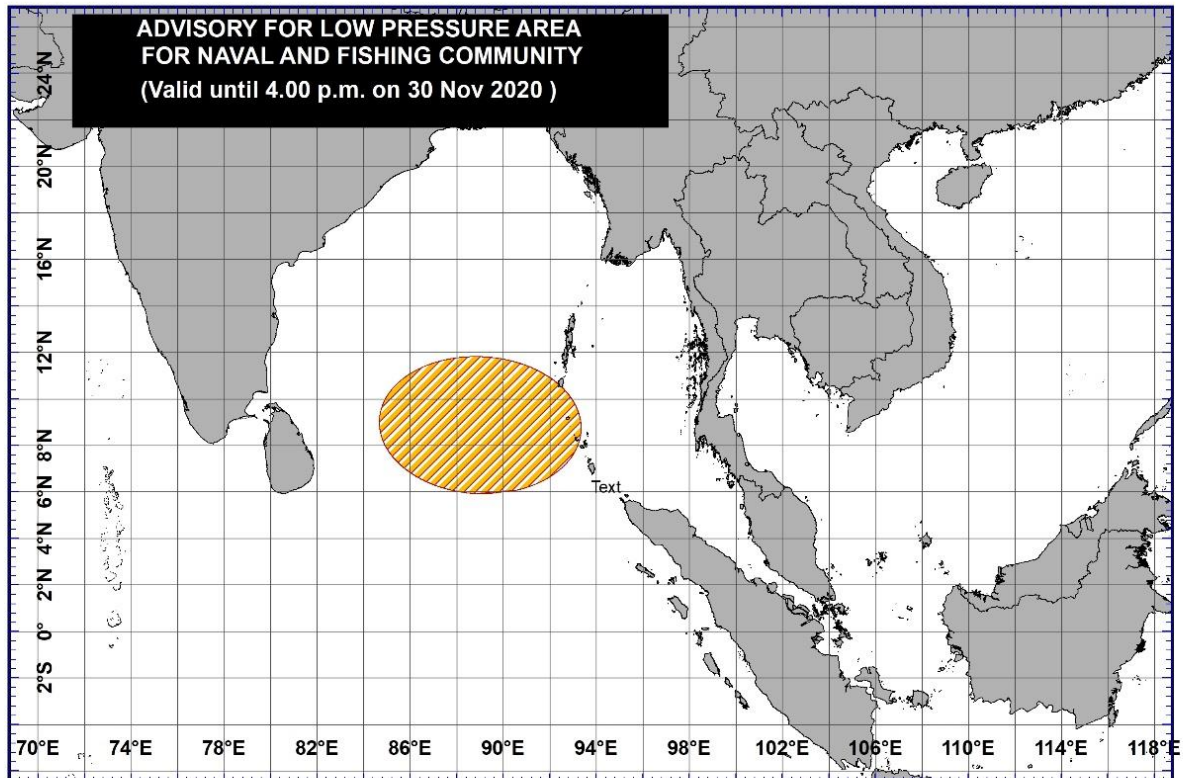

**Low Pressure Area:**  
**South-East Bay of Bengal**

Advisory - 3  
Issued at 4.30 p.m. on 29 Nov 2020  
National Meteorological Centre  
Department of Meteorology

**Current information:**

Maximum sustained wind 35-55 kmph

**Forecast (next 48h):**

Likely to develop into a depression and move west-northwestwards towards Northern coast of Sri Lanka

**Potential Area of Strong winds Rough seas:**

 Warning  
 Alert



කාලගුණ විද්‍යා දෙපාර්තමේන්තුව

வளிமண்டலவியல் திணைக்களம்

Department of Meteorology

TP : 011 2686686

Fax : 011 2691443

E-mail : metnmc@gmail.com

Web : www.meteo.gov.lk

## ACTION SUGGESTED:

### For the Sea area:

- Naval and fishing communities are advised not to venture into the deep sea areas to the East coast of the Island **(6N-12N, 85E-95E)** until further notice.
- Those who are out at Sea over these region are advised to return to coasts or moved safer areas immediately.
- Requested to be attentive about future advisories issued by the Department of Meteorology in this regard.



කාලගුණ විද්‍යා දෙපාර්තමේන්තුව

வளிமண்டலவியல் திணைக்களம்

Department of Meteorology

TP : 011 2686686

Fax : 011 2691443

E-mail : metnmc@gmail.com

Web : www.meteo.gov.lk

නිවේදන අංකය : 03

WW/TC/20/11/29/03

වර්ණය : ඇම්බර්

### ගිනිකොණ දිග බෙංගාල බොක්ක මුහුදු ප්‍රදේශය ආශ්‍රිතව වර්ධනය වී ඇති අඩු පීඩන තත්වය පිළිබඳ අවවාදාත්මක නිවේදනය



කාලගුණ විද්‍යා දෙපාර්තමේන්තුවේ, ස්වභාවික විපත් පිළිබඳ පූර්ව අනතුරු ඇඟවීමේ මධ්‍යස්ථානය විසින් 2020 නොවැම්බර් මස 29 වන දින ප.ව 04.30 ට නිකුත් කරන ලදී.

දිවයිනට නැගෙනහිර වෙරළට ඔබ්බෙන් වන ගැඹුරු මුහුදු ප්‍රදේශ සඳහා

සැලකිලිමත් වන්න!

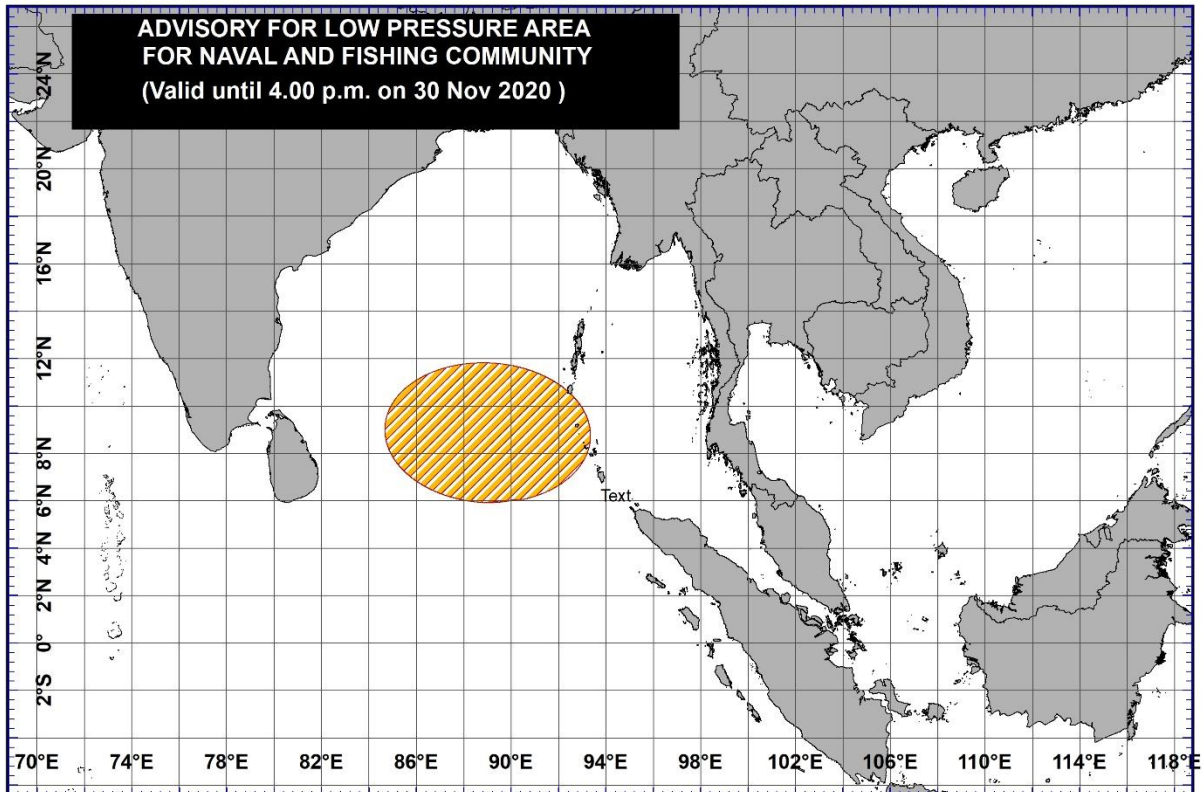
ගිනිකොණ දිග බෙංගාල බොක්ක මුහුදු ප්‍රදේශය ආශ්‍රිතව වර්ධනය වී ඇති අඩු පීඩන තත්වය ඉදිරි පැය 24 තුළදී පීඩන අවපාතයක් දක්වා වර්ධනය විය හැකි අතර ඉන් පසුව තවදුරටත් වර්ධනය විය හැක. මෙම පද්ධතිය ආසන්න වශයෙන් බස්නාහිර දිශාවට බරව වයඹ දිශාවට ගමන්කර ශ්‍රී ලංකාවේ උතුරු වෙරළ වෙත ළඟාවීමට වැඩි හැකියාවක් පවතී. ඉදිරි දින කිහිපයේදී එය දිවයිනේ සහ දිවයින අවට මුහුදු ප්‍රදේශවල කාලගුණය කෙරෙහි බලපෑම් ඇතිකරනු ඇත.



<p><b>Low Pressure Area:</b>  <b>South-East Bay of Bengal</b>          Advisory - 3          Issued at 4.30 p.m. on 29 Nov 2020          National Meteorological Centre          Department of Meteorology</p>	<p><b>Current information:</b>          Maximum sustained wind 35-55 kmph  <b>Forecast (next 48h):</b>          Likely to develop into a depression and move west-northwestwards towards Northern coast of Sri Lanka</p>	<p><b>Potential Area of Strong winds</b>  <b>Rough seas:</b></p> <p> <b>Warning</b></p> <p> <b>Alert</b></p>
--	--	--



**කාලගුණ විද්‍යා දෙපාර්තමේන්තුව**

**வளிமண்டலவியல் திணைக்களம்**

**Department of Meteorology**

TP : 011 2686686

Fax : 011 2691443

E-mail : metnmc@gmail.com

Web : www.meteo.gov.lk

**අනුගමනය කල යුතු ක්‍රියාමාර්ග:**

- නැවත දැනුම් දෙන තුරු දිවයිනේ නැගෙනහිර වෙරළට ඔබ්බෙන් වන ගැඹුරු මුහුදු ප්‍රදේශවල **(6N-12N, 85E-95E)** සිවර සහ නාවුක කටයුතුවල නොයෙදෙන ලෙස අවවාද කරනු ලැබේ.
- දැනට මෙම මුහුදු ප්‍රදේශ වල සිවර කටයුතුවල යෙදී සිටින පිරිස වහාම ගොඩබිමට හෝ ආරක්ෂිත ස්ථානයක් වෙත පැමිණෙන ලෙසට දන්වා සිටිනු ලැබේ.
- කාලගුණ විද්‍යා දෙපාර්තමේන්තුව මගින් මේ සම්බන්ධව නිකුත් කරන ඉදිරි නිවේදන පිලිබඳ අවධානය යොමුකරන ලෙස ඉල්ලා සිටිනු ලැබේ.