



වාරිමාර්ග දෙපාර්තමේන්තුව நீர்ப்பாசனத் திணைக்களம் IRRIGATION DEPARTMENT



අධ්‍යක්ෂ ජනරාල්
பணிப்பாளர் நாயகம்
இலங்கை
Director General
Lanka

011-2584984

ෆැක්ස් }
பக்ஸ் } 011-2505890
Fax

ලිපිනය } 230, තැ.පෙ. 1138, බොද්ධාලෝක මාවත, කොළඹ 07, ශ්‍රී ලංකාව
முகவரி } 230, த.பெ.1138, பொத்தாலோக்கமாவத்தை, கொழும்பு 07.
Address } 230, P.O. Box 1138, Baudhaloka Mawatha, Colombo 07, Sri

දුරකථනය (පොදු)
தொலைபேசி (பொது)
Telephone (General)

011-2581162

විද්‍යුත් ලිපිනය
ஈ.மெயில் முகவரி
E-mail Address

dgiirrigation@gmail.com
dgi@irrigation.gov.lk

වෙබ් අඩවිය
இணையதளம்
Web site

www.irrigation.gov.lk

මගේ අංකය
எனது இல
My No.

DI/Hydro/103(V)

ඔබේ අංකය
உமது இல
Your No.

දිනය
திகதி
Date

2023.10.07

2023.10.09 දින ප.ව 9.30 දක්වා වලංගුවේ.
Valid till 9.30 pm on 09th of October 2023

Time :- 9.30 pm
වේලාව :- ප.ව. 9.30

ගංවතුර අනතුරු ඇඟවීමේ නිවේදන
Flood Warning Message

: අංක 11
: Number 11

වර්ණය - රතු
Colour - Red



නිල්වලා ගඟ දෝෂය - Nilwala River Basin

නිල්වලා ගඟා දෝෂයේ පහල පිහිටි විශාල ගංවතුර ආරක්ෂණ බැම්මලින් BR 05 (ගල් බන්ඩ් එක) අසලින් ගඟ උතුරු ආරක්ෂිත ප්‍රදේශ වලට වතුර ඇතුළුවීම 2023.10.07 වන දින පස්වරු 9.30 ට ආරම්භ වූ බව නිල්වලා ගඟ නිමනයේ පහල පදිංචි මහජනතාව වෙතත් ආපදා කළමනාකරණ අංශ වෙතත් මෙයින් දැනුම් දෙනු ලැබේ. මගේ අංක DI/Hydro/103(V) හා 2023.10.06 දින ප.ව.4.30 ට නිල්වලා ගඟ දෝෂය සඳහා නිකුත් කළ ගංවතුර අනතුරු ඇඟවීමේ නිවේදන අංක 10 මගින් දැනුම් දුන් ප්‍රදේශ වලට මෙම නිවේදනය වලංගු කාලය තුළ විශාල ගංවතුර තත්වයක් ඇතිවීමේ අවධානමක් පවතින බැවින් පහත් බිම් ප්‍රදේශවල පදිංචි මහජනතාවගෙන් සහ ප්‍රදේශ හරහා වැටී ඇති මාර්ග වල ගමන් ගන්නා වාහන පදවන්නන්ගෙන් මේ පිළිබඳ දැඩි අවධානයෙන් පසුවන මෙන් ඉල්ලා සිටින අතර මේ සම්බන්ධයෙන් අවශ්‍ය පියවර ගන්නා ලෙස ආපදා කළමනාකරණ අංශ වලින් කාරුණිකව ඉල්ලා සිටිනු ලැබේ.

The people living in the lower Nilwala River valley and Disaster Management Authorities are herewith informed that the river has overtopped the flood protection bund near BR 05 (the Gal bund) and the water entering into the protected areas has started on 07.10.2023 at 9.30 pm. With this, the areas mentioned in the Flood Warning No 10, issued on 06.10.2023 at 4.30 pm are highly vulnerable for a major flood event. Therefore, the residents who are in the aforementioned vulnerable areas and the drivers who are using the roads in the vulnerable areas are advised to pay high attention in this regard. Furthermore, Disaster Management Authorities are requested to take adequate precautions accordingly please.

Eng. Ajith Gunasekara

ඉංජි. අජිත් ගුණසේකර
වාරිමාර්ග අධ්‍යක්ෂ ජනරාල්
වාරිමාර්ග දෙපාර්තමේන්තුව

Eng. Ajith Gunasekara
Director General of Irrigation
Irrigation Department
Baudhaloka Mawatha,
Colombo 07.



Attachment 01

POSSIBLE FLOOD PRONE AREAS IN NILWALA RIVER BASIN

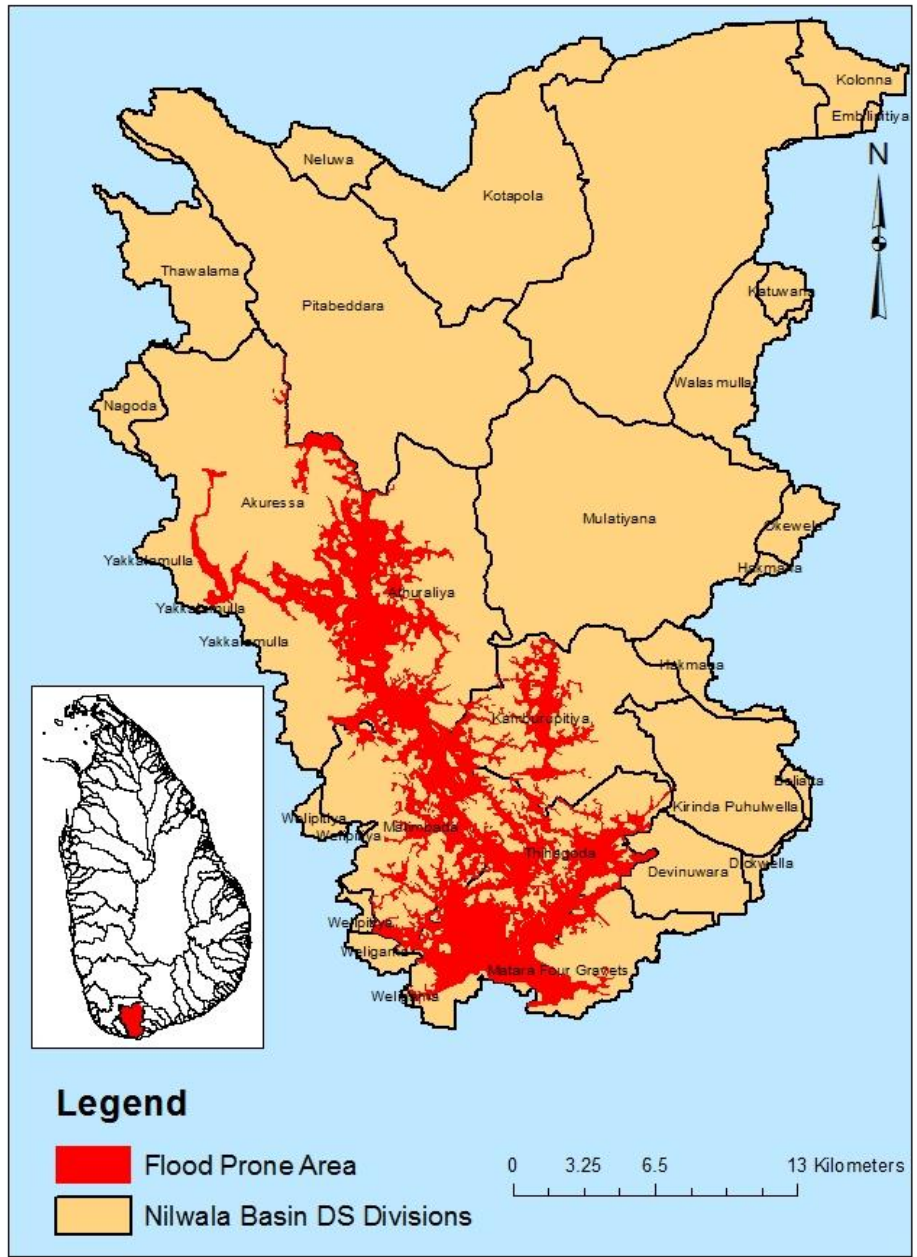

Areas warned to be go under effect of floods

NO	Divisional Secretariat Division	Grama Niladhari Division
01	Athuraliya	Pahala Athuralliya, Athuraliya West, Athuraliya East, Ihala Athuraliya, Yahamulla, Namburukanda, Balakaduwa, Thibbotuwewa, Thibbotuwewa North, Welagepiyadda, , Panadugama, Wilpita East, Wilpita West, Maragoda, Kanahalagama, Godapitiya, Hawpe, Thalagagama West, Wenagama, Welihena, Divitura
02	Akuressa	Henegama, Paraduwa East, Paraduwa North, Paraduwa South, Melewwa, Yakabedda, Akuressa, Pormba, Imbulgoda, Hikgoda, Diyalape, Iluppella, Eramadugoda, MEnikgoda, Bopitiya, Pahala Maliduwa, Ketanwila, Ihala Maliduwa, Ehelape, Dediyaagala, Asmagoda, marmba North, Ganhela, Peddapitiya North, Minipogoda, Dikatudeniya, Marmba South, Hulanduwa, LEnama North, LEnama South
03	Malimbada	Algiriya, Pahala Kiyaduwa, Moragoda, Kekunawela, Kadduwa, Dampella, Welandagoda, Uninduwela, Kadukanna, Katuwangoda, Kirimetimulla North, Malimbada North, Malimbada South, Malimbada East, Malimbada West, Galpamuna, Sulthanagoda West, Sulthanagoda West, Sulthanagoda South, Akurugoda South, Akurugoda East, Kirimetimulla South
04	Tihagoda	Yatiana, Akkara panaha, MEda Uyangoda, Kottawatta, Batuwita, Uduwa East, Galbada, Komangoda, Uduwa West, Thihagoda East, Polathugoda. Narangala, Pahala witiyala West, Pahala witiyala Central, Pahala witiyala East, Wellattota, Kitalagama East, Kitalagama West, Kitalagama Central, Attudawa, Naimbala, Bandattara, Kapuduwa, Thihagoda, Kapuduwa East, Attuduwa West, Watagedara, Watagedara East, Elan batalagoda, Palatuwa, Unella, Nadagala
05	Matara	Diyagaha East, Diyangaha West, Navimana South, Makawita, Kekanadura West, Weherahena, Weranduwa, Weragampita, Fort, Kotamuna, Kadeweediya East, Uyanwatta, Walpola, Weliwariya East, Thudawa East, Thudawa North, Thudawa South, Sudarchi Place, Hittetiya East, Hittetiya West, Hittetiya Central, Matotagama, Walgama North, Walgama South, Kanattagoda South, Wewahamandoowa, Godagama, Eduwa-Madurudoowa
06	Kamburupitiya	Karagoda Uyangoda, Etha West, Etha East, Ihala Witiyala West, Ihala Witiyala East, Ihala Witiyala North, Ihala Witiyala South, Lenabatuwa, Palolpitiya, Urapola West, Akurugoda, Seewelgama, Mapalana Magin Pahala, Ullala West, Pitakatuwana, Kamburupitiya, Godawa, Nagamure, Sapugoda, Gathara East, Gathara West, gathara North