



වාරිමාර්ග දෙපාර්තමේන්තුව  
நீர்ப்பாசனத் திணைக்களம்  
**IRRIGATION DEPARTMENT**



(HYDROLOGY AND DISASTER MANAGEMENT DIVISION)

වාරිමාර්ග අධ්‍යක්ෂ  
நீர்ப்பாசனத் திணைக்களம்  
Director of Irrigation } 011-2581636

ෆැක්ස්  
பக்ஸ் } 011-2591125

ලිපිනය  
முகவரி } 230, නැ.පෙ. 1138, බොද්ධාලෝක මාවත,කොළඹ07, ශ්‍රී ලංකාව  
230, த.பெ.1138, பொத்தாலோக்கமாவத்தை, கொழும்பு 07, இலங்கை  
Address } 230, P.O. Box 1138, BauddhalokaMawatha, Colombo 07, Sri Lanka

දුරකථනය(පොදු)  
தொலைபேசி(பொது)  
Telephone(General) } 011-2590145

විද්‍යුත් ලිපිනය  
ஈ.மெயில் முகவரி } dhydrology@gmail.com  
E-mail Address

වෙබ් අඩවිය  
இணையதளம் } www.irrigation.gov.lk  
Web site

මගේ අංකය  
எனது இல  
My No. } DI/Hydro/103(V)

ඔබේ අංකය  
உமது இல  
Your No. }

දිනය  
திகதி } 2022/09/05  
Date

Time :- 11.30 PM

වේලාව :- පස්වරු 11.30

2022.09.06 දින ප.ව 11.30 දක්වා වලංගුවේ.

Valid till 11.30 PM on 06<sup>th</sup> of September 2022

ගංවතුර අනතුරු ඇඟවීමේ නිවේදන : අංක 02

වර්ණය - රතු

Flood Warning Message : Number 02

Colour – Red



**මහ ඔය ද්‍රෝණිය - Maha Oya Basin**

මහ ඔය ද්‍රෝණියේ ඉහල ධාරා ප්‍රදේශවල බොහෝ ස්ථානවලට මේ වනවිට අධික වර්ෂාපතනයක් ලැබී ඇත. එම වර්ෂා තත්ත්වය සහ වාරිමාර්ග දෙපාර්තමේන්තුව මගින් මහ ඔය ද්‍රෝණිය තුළ නඩත්තු කරනු ලබන ගංඟා ජල මාපකවල ජල මට්ටම් විශ්ලේෂණය අනුව ඉදිරි පැය 2 සිට 24ක කාලය තුළ අලව්ව, දිවුලපිටිය, මීරිගම, පන්තල, චෙන්නප්පුව, මීගමුව, කටාන, නාරම්මල සහ දංකොටුව ප්‍රාදේශීය ලේකම් කොට්ඨාශවලට අයත් මහ ඔය නිම්නයේ පහත්බිම් ප්‍රදේශවලට විශාල මට්ටමේ ගංවතුර තත්ත්වයක් ඇතිවිය හැකි බවට අනතුරු අඟවනු ලැබේ. මේ තත්ත්වයෙන් ජීවිත හා දේපළ ආරක්ෂා කර ගැනීම පිණිස දැඩි සැලකිල්ලෙන් කටයුතු කරන ලෙස එම ප්‍රදේශවල පදිංචි මහජනතාවගෙන් සහ එම ප්‍රදේශ හරහා ගමන් ගන්නා වාහන රියදුරන්ගෙන් ඉල්ලා සිටිනු ලැබේ. අවශ්‍ය පියවර ගන්නා ලෙස ආපදා කළමනාකරණ අංශ වලින් ඉල්ලා සිටිනු ලැබේ (අවධානම් ප්‍රදේශය සඳහා ඇමුණුම 01 සිතියම සහ ග්‍රාම නිලධාරී කොට්ඨාශ ලේඛනය බලන්න).

A very high rainfall has been occurred in most of Upstream catchment areas of Maha Oya basin. By analyzing the current rainfall situation and river water level of Hydrological stations in Maha Oya, it is warned that there is a high possibility of occurring a **Major Flood Situation** in lowline areas of Maha Oya Valley situated in **Alawwa, Diwulapitiya, Meerigama, Pannala, Wennappuwa, Negambo, Katana, Narammala and Dankotuwa D/S Divisions**. The residents of the area and drivers of the vehicles running through those areas are requested to pay high attention in this regards in order to save valuable lives and public and private properties. **The Disaster Management Authorities and District/ Divisional Administrations are requested to take necessary precautions in this regards** (Please see attached map and list of GN Divisions under threat of flooding – Attachment 01).

ඉංජි. එස්.පී.සී. සුගීශ්වර  
වාරිමාර්ග අධ්‍යක්ෂ  
(30 විද්‍යා හා ආපදා කළමනාකරණ)  
වාරිමාර්ග දෙපාර්තමේන්තුව,  
230, බොද්ධාලෝක මාවත,  
කොළඹ 07, ශ්‍රී ලංකාව

ඉංජි. එස්.පී.සී. සුගීශ්වර

වාරිමාර්ග අධ්‍යක්ෂ (ජල විද්‍යා හා ආපදා කළමනාකරණ)

# Attachment 01

## POSSIBLE FLOOD PRONE AREAS IN MAHA OYA BASIN

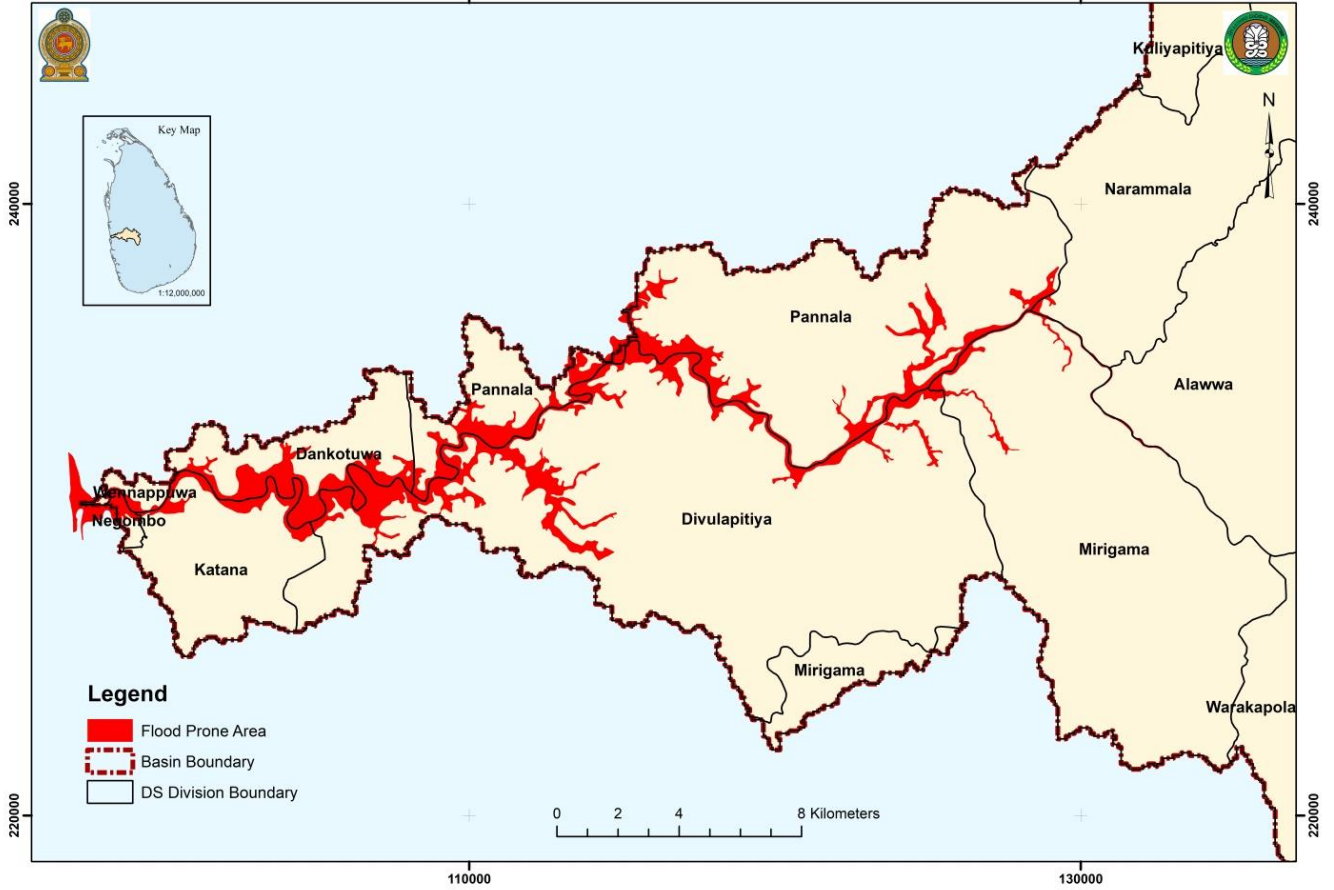

<b>Areas warned to be go under Effect of floods</b>		
	<b>D/S Division</b>	<b>Grama Niladhari Division</b>
01	Alawwa	Galdeniya, Wedeniya, Kanameewala, Pallekekulawala
02	Dankotuwa	Jankurawela, Metikotuwa, Dikwela, Etiyawala South, Yogiyana, Morukkuliya, Godella
03	Divulapitiya	Bolagala, Otharawadiya, Ambalayaya, Godigamuwa West, Balawala, Koradaminna, Pethigoda, Polwatta, Kehelella North, Badalgama, Kehelella West, Lihiniyagammana, Kehelella South, Andimulla, Godigamuwa East, Akarangaha, Alugolla, Kotadeniyawa, Erabadda, Delpakadawara, Diyagampala, Halpe, Divuldeniya, Paragoda South, Siringapathawatta, Akaragama North, Thammita, Katukenda, Delwagura, Akaragama East, Polhena, Mellawagedara, Akaragama West
04	Katana	Muruthana, Katana North, Udangawa, Bambukuliya, Manaweriya, Katana East
05	Mirigama	Nalla, Delwala, Giriullagama, Madurupitiya, Henegama, Hapugahagedara, Maladeniya, Pirisyala, Loluwagoda
06	Narammala	Marandagolla, Puskoladeniya, Epaladeniya
07	Negambo	Pallansena North, Kammalthura, Kochchikade
08	Pannala	Nalawalana, Badabedda, Kohombapola, Medirivila, Mattegama, Thambakanda, Pahala Galayaya, Balawala, Wellewa, Narangamuwa, Malgamuwa, Mookalana, Maharagama, Mellawalana, Bopitiya, Hendiyagala, Ihala Galayaya
09	Wennappuwa	Sindanthriya, Thopputhota, Waikkala North, Aluttota, Thambaravila, Kammala



වාරිමාර්ග දෙපාර්තමේන්තුව  
நீர்ப்பாசனத் திணைக்களம்  
**IRRIGATION DEPARTMENT**

(HYDROLOGY & DISASTER MANAGEMENT DIVISION)



වාරිමාර්ග අධ්‍යක්ෂ  
நீர்ப்பாசனத் திணைக்களப் பாளர் } 011-2581636  
Director of Irrigation

ෆැක්ස්  
பக்ஸ் } 011-2591125  
Fax

ලිපිනය  
முகவரி } 230, තැ.පො. 1138, බොද්ධාලෝක මාවත, කොළඹ 07, ශ්‍රී ලංකාව  
230, த.பெ.1138, பொத்தாலோக்கமாவத்தை, கொழும்பு 07, இலங்கை  
Address } 230, P.O. Box 1138, Baudhaloka Mawatha, Colombo 07, Sri Lanka

දුරකථනය (පොදු)  
தொலைபேசி (பொது) } 011-2590145  
Telephone (General)

විද්‍යුත් ලිපිනය  
ஈ.மெயில் முகவரி } directorhyg@gmail.com  
E-mail Address

වෙබ් අඩවිය  
இணையதளம் } www.irrigation.gov.lk  
Web site

මගේ අංකය  
எனது இல } DI/Hydro/103(V)  
My No.

ඔබේ අංකය  
உமது இல }  
Your No.

දිනය  
திகதி } 2022/09/05  
Date

நேரம்:- 11.30 PM

2022.09.06 திகதி பிற்பகல் 11.30 மணி வரை செல்லுபடியாகும்.

வெள்ள எச்சரிக்கை அறிவிப்புகள் : இல. 02

நிறம் - சிவப்பு



**மஹா ஓயா**

மஹா ஓயா ஆற்றுப்படுகையின் மேல் பகுதிகளில் இதுவரை அதிகளவு மழை பொழிந்துள்ளது. மழை நிலவரம் மற்றும் நீர்ப்பாசனத் திணைக்களத்தினால் மஹா ஓயா ஆற்றில் பராமரிக்கப்படும் நீரியல் நிலையங்களின் நீர்மட்டப் பகுப்பாய்வின் படி, அடுத்த 2 முதல் 24 மணித்தியாலங்களில் அலவ்வ, திவுலப்பிட்டிய, மீரிகம, பன்னல, வென்னப்புல, நீர்கொழும்பு, கட்டான மற்றும் தங்கொடுவ ஆகிய பிரதேச செயலகப் பிரிவுகளைச் சேர்ந்த மஹகொடுவ, வென்னப்புல, நீர்கொழும்பு, கட்டான, நாரம்மல மற்றும் தங்கொடுவ பகுதிகளில் மகா ஓயாவின் தாழ்வான பகுதிகளில் பாரிய வெள்ளம் ஏற்படக்கூடும் என எச்சரிக்கப்படுகிறது. இது தொடர்பில் அந்தப் பிரதேசத்தில் வசிப்பவர்கள் அதிக கவனம் செலுத்துமாறும், அப்பகுதிகளின் ஊடாகச் செல்லும் வாகன சாரதிகள் இது தொடர்பில் எச்சரிக்கையாக இருக்குமாறு கேட்டுக்கொள்ளப்படுகின்றனர். இது தொடர்பாக போதிய முன்னெச்சரிக்கை நடவடிக்கைகளை எடுக்குமாறு அனர்த்த முகாமைத்துவ அதிகாரிகள் கேட்டுக்கொள்ளப்படுகிறார்கள் (இணைப்பு 01 வரைபடம் மற்றும் இடர் பகுதிக்கான கிராம அலுவலர் பிரிவு பதிவேட்டைப் பார்க்கவும்).

ஓபி சி.பி.சி. சூரீசுவர்  
வாரிமாரி அடிக்கை  
(30 வீடா கா காசலா கலெக்டர்ஸ்)  
வாரிமாரி அடிக்கை  
230, பொத்தாலோக்கமாவ, கலெம்பு 07, ஸ்ரீ லங்கா

எந்திரி . எஸ்.பி.சி. சுரீஸ்வர  
நீர்ப்பாசன பணிப்பாளர் (நீரியல் மற்றும் அனர்த்த முகாமைத்துவம்)

# இணைப்பு 01

## POSSIBLE FLOOD PRONE AREAS IN MAHA OYA BASIN

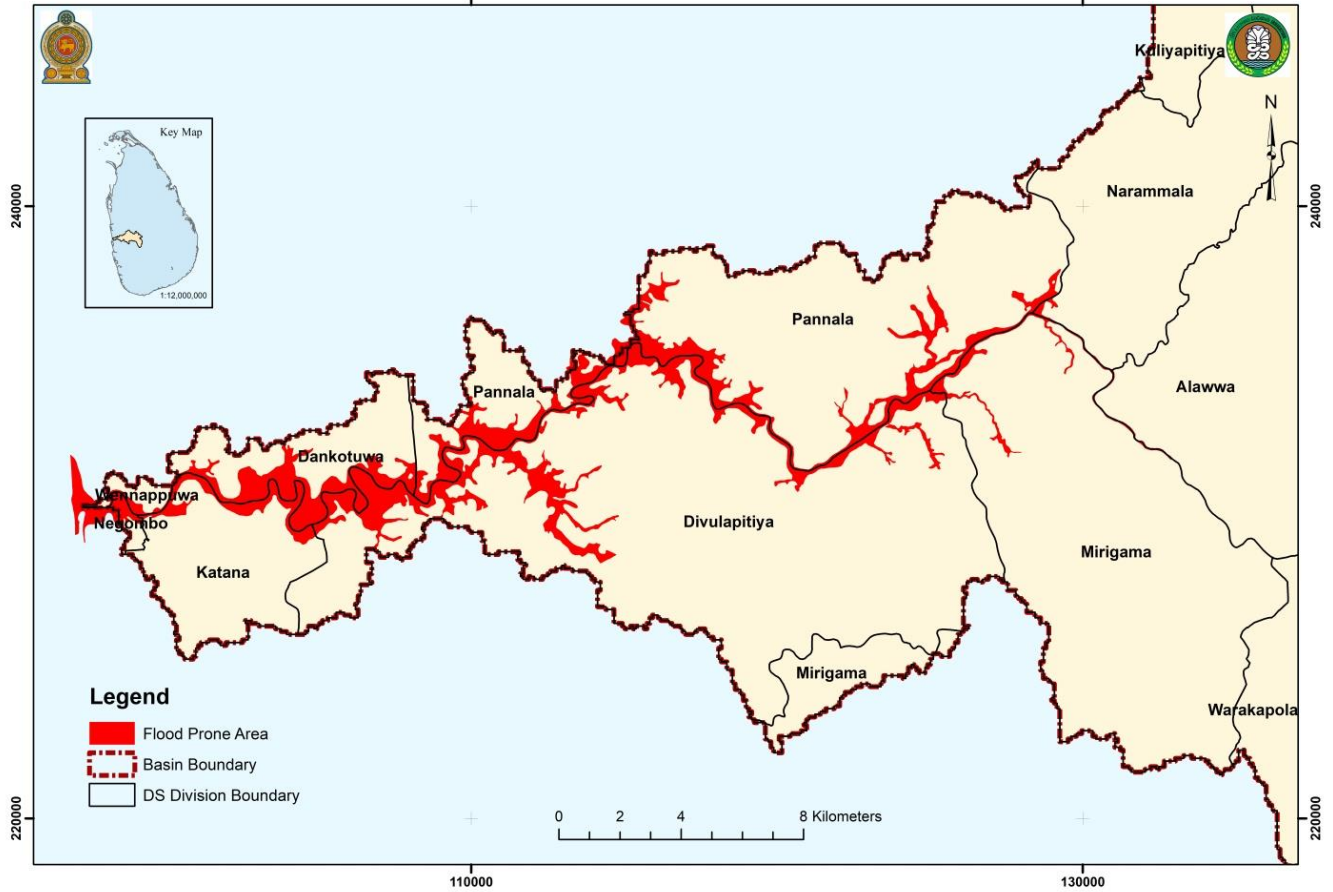

<b>Areas warned to be go under Effect of floods</b>		
	<b>D/S Division</b>	<b>Grama Niladhari Division</b>
01	Alawwa	Galdeniya, Wedeniya, Kanameewala, Pallekekulawala
02	Dankotuwa	Jankurawela, Metikotuwa, Dikwela, Etiyawala South, Yogiyana, Morukkuliya, Godella
03	Divulapitiya	Bolagala, Otharawadiya, Ambalayaya, Godigamuwa West, Balawala, Koradaminna, Pethigoda, Polwatta, Kehelella North, Badalgama, Kehelella West, Lihiniyagammana, Kehelella South, Andimulla, Godigamuwa East, Akarangaha, Alugolla, Kotadeniyawa, Erabadda, Delpakadawara, Diyagampala, Halpe, Divuldeniya, Paragoda South, Siringapathawatta, Akaragama North, Thammita, Katukenda, Delwagura, Akaragama East, Polhena, Mellawagedara, Akaragama West
04	Katana	Muruthana, Katana North, Udangawa, Bambukuliya, Manaweriya, Katana East
05	Mirigama	Nalla, Delwala, Giriullagama, Madurupitiya, Henegama, Hapugahagedara, Maladeniya, Pirisyala, Loluwagoda
06	Narammala	Marandagolla, Puskoladeniya, Epaladeniya
07	Negambo	Pallansena North, Kammalthura, Kochchikade
08	Pannala	Nalawalana, Badabedda, Kohombapola, Medirivila, Mattegama, Thambakanda, Pahala Galayaya, Balawala, Wellewa, Narangamuwa, Malgamuwa, Mookalana, Maharagama, Mellawalana, Bopitiya, Hendiyagala, Ihala Galayaya
09	Wennappuwa	Sindanthriya, Thopputhota, Waikkala North, Aluttota, Thambaravila, Kammala