



වාරිමාර්ග දෙපාර්තමේන්තුව  
நீர்ப்பாசனத் திணைக்களம்  
**IRRIGATION DEPARTMENT**  
(HYDROLOGY DIVISION)



වාරිමාර්ග අධ්‍යක්ෂ  
நீர்ப்பாசனத் திணைக்களம்  
Director of Irrigation } 011-2581636

ෆැක්ස්  
Fax } 011-2591125

ලිපිනය  
முகவரி  
Address } 230, නැ.පෙ. 1138, බොද්ධාලෝක මාවත, කොළඹ 07, ශ්‍රී ලංකාව  
230, த.பெ.1138, பொளத்தாலோக்கமாவத்தை, கொழும்பு 07, இலங்கை  
230, P.O. Box 1138, Baudhaloka Mawatha, Colombo 07, Sri Lanka

දුරකථනය (පොදු)  
தொலைபேசி (பொது)  
Telephone (General) } 011-2590145

විද්‍යුත් ලිපිනය  
ஈ.மெயில் முகவரி  
E-mail Address } directorhyg@gmail.com

වෙබ් අඩවිය  
இணையதளம்  
Web site } www.irrigation.gov.lk

මගේ අංකය  
எனது இல  
My No. } **DI/Hydro/103(v)**

ඔබේ අංකය  
உமது இல  
Your No. }

දිනය  
திக  
Date } **2021/11/09**

**Time:- 7.00 AM**

2021/11/10 දින පෙ.ව 7.00 දක්වා වලංගුවේ.  
Valid till 7.00 AM on 10/11/2021

ගංවතුර අනතුරු ඇඟවීමේ නිවේදන : මහ ඔය අංක **02** වර්ණය - රතු  
**Flood Warning Message** : **Maha Oya Number 02** Colour – Red 

**මහ ඔය දෝෂය - Maha Oya Basin**

2021.11.08 දින රාත්‍රී 10.00 වාරිමාර්ග දෙපාර්තමේන්තුව විසින් අනතුරු ඇගවූ පරිදි මහ ඔය ගංගාවේ ඉහළ ප්‍රදේශවල ජල මට්ටම් විශාල ලෙස ඉහළ ගොස් ඇත. වාරිමාර්ග දෙපාර්තමේන්තුව මගින් මහ ඔය දෝෂය තුළ නඩත්තු කරනු ලබන ගිරිඋල්ල ජල මිනුම් ස්ථානයේ අද පෙරවරු 07.00 ට ජල මට්ටම මීටර් 8.94 දක්වා ඉහළ ගොස් ඇත. මේ තත්වය මත මහ ඔය දෝෂයේ අලව්ව, දිවුලපිටිය, මිරිගම, පන්තල, වෙන්තප්පුව, මීගමුව, කවන, නාරම්මල සහ දංකොටුව ප්‍රාදේශීය ලේකම් කොට්ඨාශවලට අයත් මහ ඔය නිම්නයේ පහත්බිම් ප්‍රදේශවලට ඉදිරි පැය කිහිපය තුළ විශාල මට්ටමේ ගංවතුර තත්ත්වයක් ඇතිවිය හැකි බවට අනතුරු අඟවනු ලැබේ. මේ තත්ත්වයෙන් ජීවිත හා දේපළ ආරක්ෂා කර ගැනීම පිණිස දැඩි සැලකිල්ලෙන් කටයුතු කරන ලෙස එම ප්‍රදේශවල පදිංචි මහජනතාවගෙන් සහ එම ප්‍රදේශ හරහා ගමන් ගන්නා වාහන රියදුරන්ගෙන් ඉල්ලා සිටිනු ලැබේ. අවශ්‍ය පියවර ගන්නා ලෙස ආපදා කළමනාකරණ අංශ වලින් ඉල්ලා සිටිනු ලැබේ (අවධානම් ප්‍රදේශය සඳහා ඇමුණුම 01 සිතියම සහ ග්‍රාම නිලධාරී කොට්ඨාශ ලේඛනය බලන්න).

As per the warning issued by the Irrigation Department for Maha Oya River Basin at 10.00 pm yesterday (2021.11.08), the river water levels at the upstream areas have been risen extensively. The water level at Giriulla River Gauging Station has been risen up to 8.94 m at 7:00 AM today. It is warned that there is a high possibility of occurring a **Major Flood Situation** in lowline areas of Maha Oya Valley situated in **Alawwa, Diwulapitiya, Meerigama, Pannala, Wennappuwa, Negambo, Katana, Narammala and Dankotuwa D/S Divisions** within next few hours. The residents of the area and drivers of the vehicles running through those areas are requested to pay high attention in these regards in order to save valuable lives and public and private properties. **The Disaster Management Authorities and District/ Divisional Administrations are requested to take necessary precautions in these regards** (Please see attached map and list of GN Divisions under threat of flooding – Attachment 01).

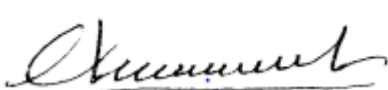
  
ඉංජි. එස්.පී.සී. සුගීශ්වර

ඉංජි එස්.පී.සී. සුගීශ්වර  
වාරිමාර්ග අධ්‍යක්ෂ  
(ජල විද්‍යා හා ආපදා කළමනාකරණ)  
වාරිමාර්ග දෙපාර්තමේන්තුව,  
230, බොද්ධාලෝක මාවත,  
කොළඹ 07, ශ්‍රී ලංකාව

වාරිමාර්ග අධ්‍යක්ෂ (ජල විද්‍යා හා ආපදා කළමනාකරණ)

# Attachment 01

## POSSIBLE FLOOD PRONE AREAS IN MAHA OYA BASIN

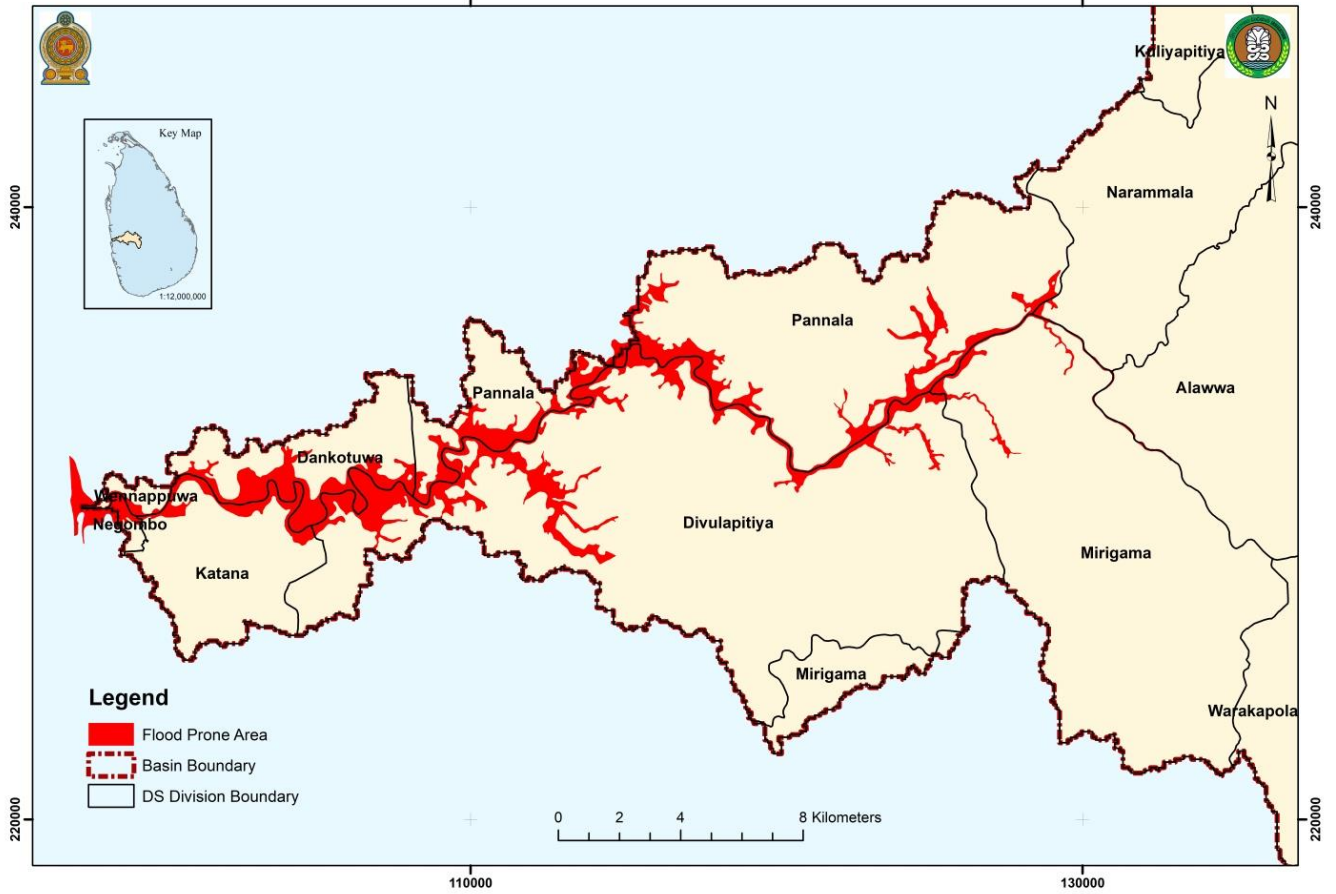

<b>Areas warned to be go under Effect of floods</b>		
	<b>D/S Division</b>	<b>Grama Niladhari Division</b>
01	Alawwa	Galdeniya,Wedeniya,Kanameewala,Pallekekulawala
02	Dankotuwa	Jankurawela,Metikotuwa,Dikwela,Etiyawala South, Yogiyana, Morukkuliya,Godella
03	Divulapitiya	Bolagala,Otharawadiya,Ambalayaya,Godigamuwa West,Balawala, Koradaminna, Pethigoda, Polwatta, Kehelella North, Badalgama, Kehelella West, Lihiniyagamma,Kehelella South ,Andimulla, Godigamuwa East, Akarangaha, Alugolla, Kotadeniyawa, Erabadda, Delpakadawara,Diyagampala,Halpe,Divuldeniya,Paragoda South, Siringapathawatta,Akaragama North,Thammita,Katukenda, Delwagura, Akaragama East,Polhena,Mellawagedara,Akaragama West
04	Katana	Muruthana,Katana North, Udangawa, Bambukuliya, Manaweriya, Katana East
05	Mirigama	Nalla,Delwala,Giriullagama,Madurupitiya,Henegama,Hapugahagedara,Maladeniya,Pirisyala,Loluwagoda
06	Narammala	Marandagolla,Puskoladeniya,Epaladeniya
07	Negambo	Pallansena North,Kammalthura,Kochchikade
08	Pannala	Nalawalana,Badabedda,Kohombapola,Medirivila,Mattegama,Thambakanda,Pahala Galayaya, Balawala, Wellewa, Narangamuwa, Malgamuwa, Mookalana, Maharagama, Mellawalana, Bopitiya, Hendiyagala ,Ihala Galayaya
09	Wennappuwa	Sindanthriya,Thopputhota,Waikkala North, Aluttota, Thambaravila, Kammala