



වාරිමාර්ග දෙපාර්තමේන්තුව  
நீர்ப்பாசனத் திணைக்களம்  
**IRRIGATION DEPARTMENT**



(HYDROLOGY AND DISASTER MANAGEMENT DIVISION)

වාරිමාර්ග අධ්‍යක්ෂ  
நீர்ப்பாசனத் திணைக்களம்  
Director of Irrigation } 011-2581636

ෆැක්ස්  
பக்ஸ் } 011-2591125

ලිපිනය  
முகவரி } 230, නැ.පෙ. 1138, බොද්ධාලෝක මාවත, කොළඹ 07, ශ්‍රී ලංකාව  
Address } 230, த.பெ.1138, பொத்தாலோக்கமாவத்தை, கொழும்பு 07, இலங்கை  
230, P.O. Box 1138, Baudhaloka Mawatha, Colombo 07, Sri Lanka

දුරකථනය (පොදු)  
தொலைபேசி (பொது)  
Telephone (General) } 011-2590145

විද්‍යුත් ලිපිනය  
ஈ.மெயில் முகவரி } ddhydrology@gmail.com  
E-mail Address

වෙබ් අඩවිය  
இணையதளம் } www.irrigation.gov.lk  
Web site

මගේ අංකය  
எனது இல  
My No. } **DI/Hydro/103(V)**

ඔබේ අංකය  
உமது இல  
Your No. }

දිනය  
திகதி } 2023/11/20  
Date

**Time :- 5.00 AM**

**වේලාව :- පෙ.ව. 5.00**

2023.11.21 දින පෙ.ව 10.00 දක්වා වලංගුවේ.  
Valid till 10.00 AM on 21<sup>st</sup> November 2023

ගංවතුර අනතුරු ඇඟවීමේ නිවේදන : අංක 01  
**Flood Warning Message : Number 01**

වර්ණය - රතු  
Colour - Red 

**මහ ඔය ද්‍රෝණිය - Maha Oya Basin**

මහ ඔය ද්‍රෝණියේ ඉහල සහ මධ්‍යම ධාරා ප්‍රදේශවල ඇතැම් ස්ථානවලට මේ වනවිට අධික වර්ෂාපතනයක් ලැබී ඇත. එම වර්ෂා තත්ත්වය සහ වාරිමාර්ග දෙපාර්තමේන්තුව මගින් මහ ඔය ද්‍රෝණිය තුළ නඩත්තු කරනු ලබන ගංහා ජල මාපකවල ජල මට්ටම් විශ්ලේෂණය අනුව ඉදිරි පැය 24ක කාලය තුළ අලව්ව, දිවුලපිටිය, මීරිගම, පන්නල, වෙන්නප්පුව, මීගමුව, කටාන, නාරම්මල සහ දංකොටුව ප්‍රාදේශීය ලේකම් කොට්ඨාශවලට අයත් මහ ඔය නිම්නයේ පහත්බිම් ප්‍රදේශවලට විශාල මට්ටමේ ගංවතුර තත්ත්වයක් ඇතිවිය හැකි බවට අනතුරු අඟවනු ලැබේ. මේ තත්ත්වයෙන් ජීවිත හා දේපළ ආරක්ෂා කර ගැනීම පිණිස දැඩි සැලකිල්ලෙන් කටයුතු කරන ලෙස එම ප්‍රදේශවල පදිංචි මහජනතාවගෙන් සහ එම ප්‍රදේශ හරහා ගමන් ගන්නා වාහන රියදුරන්ගෙන් ඉල්ලා සිටිනු ලැබේ. අවශ්‍ය පියවර ගන්නා ලෙස ආපදා කළමනාකරණ අංශ වලින් ඉල්ලා සිටිනු ලැබේ (අවධානම් ප්‍රදේශය සඳහා ඇමුණුම 01 සිතියම සහ ග්‍රාම නිලධාරී කොට්ඨාශ ලේඛනය බලන්න).

A very high rainfall has been occurred in most of Upstream and Middle Reach catchment areas of Maha Oya basin. By analyzing the current rainfall situation and river water level of Hydrological stations in Maha Oya, it is warned that there is a high possibility of occurring a **Major Flood Situation** in lowline areas of Maha Oya Valley situated in **Alawwa, Diwulapitiya, Meerigama, Pannala, Wennappuwa, Negambo, Katana, Narammala and Dankotuwa D/S Divisions**. The residents of the area and drivers of the vehicles running through those areas are requested to pay high attention in this regards in order to save valuable lives and public and private properties. **The Disaster Management Authorities and District/ Divisional Administrations are requested to take necessary precautions in this regards** (Please see attached map and list of GN Divisions under threat of flooding – Attachment 01).

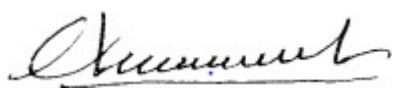
  
Eng. S.P.C. Sugeeshwara  
Director of Irrigation  
(Hydrology & Disaster Management)  
Irrigation Department  
230, Baudhaloka Mawatha,  
Colombo - 07

ඉංජි. එස්.පී.සී. සුගීෂ්වර  
වාරිමාර්ග අධ්‍යක්ෂ (ජල විද්‍යා හා ආපදා කළමනාකරණ)

# Attachment 01

## POSSIBLE FLOOD PRONE AREAS IN MAHA OYA BASIN

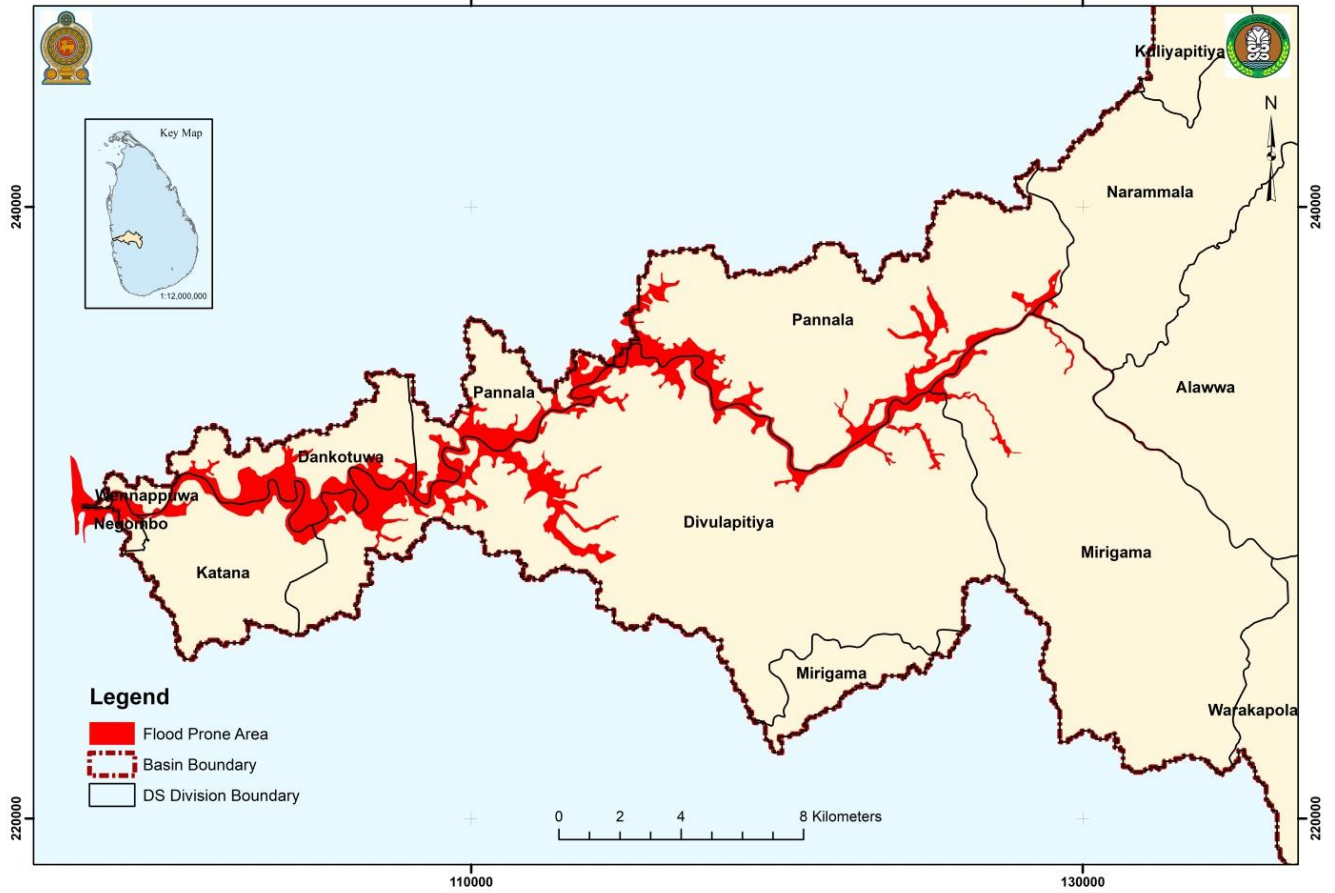

<b>Areas warned to be go under Effect of Major flood</b>		
	<b>D/S Division</b>	<b>Grama Niladhari Division</b>
01	Alawwa	Galdeniya, Wedeniya, Kanameewala, Pallekekulawala
02	Dankotuwa	Jankurawela, Metikotuwa, Dikwela, Etiyawala South, Yogiyana, Morukkuliya, Godella
03	Divulapitiya	Bolagala, Otharawadiya, Ambalayaya, Godigamuwa West, Balawala, Koradamina, Pethigoda, Polwatta, Kehelella North, Badalgama, Kehelella West, Lihiniyagamma, Kehelella South, Andimulla, Godigamuwa East, Akarangaha, Alugolla, Kotadeniyawa, Erabadda, Delpakadawara, Diyagampala, Halpe, Divuldeniya, Paragoda South, Siringapathawatta, Akaragama North, Thammita, Katukenda, Delwagura, Akaragama East, Polhena, Mellawagedara, Akaragama West
04	Katana	Muruthana, Katana North, Udangawa, Bambukuliya, Manaweriya, Katana East
05	Mirigama	Nalla, Delwala, Giriullagama, Madurupitiya, Henegama, Hapugahagedara, Maladeniya, Pirisyala, Loluwagoda
06	Narammala	Marandagolla, Puskoladeniya, Epaladeniya
07	Negambo	Pallansena North, Kammalthura, Kochchikade
08	Pannala	Nalawalana, Badabedda, Kohombapola, Medirivila, Mattegama, Thambakanda, Pahala Galayaya, Balawala, Wellewa, Narangamuwa, Malgamuwa, Mookalana, Maharagama, Mellawalana, Bopitiya, Hendiyagala, Ihala Galayaya
09	Wennappuwa	Sindanthriya, Thopputhota, Waikkala North, Aluttota, Thambaravila, Kammala